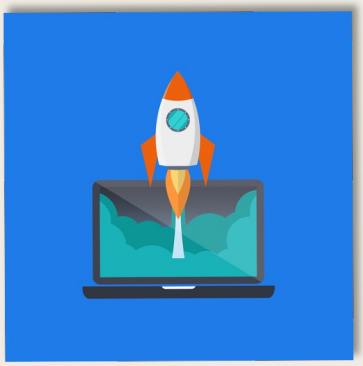

02

Valutazione della preparazione all'imprenditorialità

Obiettivo dello strumento

Stimolare i partecipanti a riflettere sulle proprie caratteristiche, competenze ed esperienze, e sulla propria prontezza ad avviare una piccola impresa.

Tempistiche

30 minuti

Descrizione

Si tratta di una semplice guida per aiutare i partecipanti a comprendere meglio il loro grado di preparazione rispetto all'avvio di una piccola impresa. Non si tratta di uno strumento di valutazione scientifico. Si tratta piuttosto di uno strumento che li sollecita con domande e li aiuta a valutare le loro capacità, caratteristiche ed esperienze.

02 Valutazione della preparazione all'imprenditorialità

Come funziona?

Diventare imprenditore non è per tutti. Nel mondo degli affari non ci sono garanzie. Non c'è modo di eliminare tutti i rischi. Per avere successo come imprenditore ci vuole una persona speciale, con un forte impegno e competenze specifiche.

Siete pronti ad avviare il vostro business?

Utilizzate la Guida alla valutazione della preparazione per capire meglio quanto siete pronti. La Guida alla valutazione contiene venticinque domande. Dopo aver risposto alle domande, potrete valutare le vostre risposte.

Valutazione delle risposte: Ogni "Sì" vale 1 punto. Sommate le vostre risposte "sì" e utilizzate la tabella sottostante come guida per valutare la vostra preparazione imprenditoriale.

20 – 25 Punti
Siete pronti! Le vostre risposte indicano che siete sulla buona strada per diventare imprenditori. Siete pronti a fare il passo successivo.

15 – 20 Punti
Le vostre risposte suggeriscono che c'è spazio per crescere prima di prendere in considerazione l'idea di avviare un'attività. Prendetevi il tempo necessario per pianificare e preparare il vostro successo come imprenditori. Acquisire maggiore esperienza in campo business e sviluppare le proprie competenze, prima di avviare un'attività, darà grandi frutti in futuro.

10 – 15 Punti
È tempo di rivalutare. Le vostre risposte suggeriscono che potreste aver bisogno di ulteriori ricerche e forse di una consulenza individuale prima di avviare una piccola impresa. Prendetevi il tempo necessario per pianificare e preparare il vostro successo come imprenditori. Acquisire maggiore esperienza imprenditoriale e sviluppare le proprie competenze, prima di avviare un'attività, darà grandi frutti in futuro.

0 – 10 Punti
L'avvio di un'impresa è una sfida. Le vostre risposte suggeriscono che potreste aver bisogno di investire un po' di tempo per migliorare alcune competenze critiche che vi serviranno per avviare un'attività. Seguite i vostri interessi, costruite le vostre competenze e continuate a istruirvi. In futuro, potreste decidere di rivalutare il vostro interesse per l'imprenditoria.

02

Rispondi alle seguenti domande:

Domande generali

1. Ritieni di essere pronto ad avviare un'attività?

YES	NO

2. Hai il sostegno di familiari e amici per la tua attività?

YES	NO

3. Hai mai lavorato in un'azienda simile a quella che vuoi avviare?

YES	NO

4. Le persone che ti conoscono direbbero che sei una persona dallo spirito imprenditoriale?

YES	NO

5. Hai mai seguito un corso o un seminario relativo agli small business?

YES	NO

6. Sei un leader?

YES	NO

02

Caratteristiche personali

7. Vi piace prendere le vostre decisioni?

YES	NO

8. Gli altri si rivolgono a te per avere aiuto nel prendere decisioni?

YES	NO

9. Ti piace la competizione?

YES	NO

10. Hai forza di volontà e autodisciplina?

YES	NO

11. Pianifichi in anticipo?

YES	NO

12. Ti piacciono le persone?

YES	NO

13. Vai d'accordo con gli altri?

YES	NO

14. Le persone che ti conoscono direbbero che sei estroverso?

YES	NO

02

Condizioni personali

15. Sei consapevole del fatto che la gestione di un'attività in proprio può richiedere di lavorare più di 12 ore al giorno, sei giorni alla settimana e magari la domenica e i giorni festivi?

YES	NO

16. Hai la resistenza fisica necessaria per gestire il carico di lavoro e gli orari di un'attività autonoma?

YES	NO

17. Ha la forza emotiva per affrontare efficacemente le pressioni?

YES	NO

18. Sei pronto, se necessario, a ridurre temporaneamente il tuo tenore di vita fino a quando la tua attività non sarà consolidata?

YES	NO

19. Sei disposto a perdere una parte dei tuoi risparmi??

YES	NO

Fonte: Small Business Administration (SBA) https://mysourcentrepreneur.com/wp-content/uploads/2022/04/SBA-Entrepreneurship-Readiness-Assessment-2.pdf

02

Competenze ed esperienze

20. Sai quali sono le competenze di base di cui hai bisogno per avere un'attività di successo?

YES	NO

21. Possiedi queste competenze?

YES	NO

22. Ti senti a tuo agio nell'uso del computer?

YES	NO

23. Ha mai lavorato in qualità di responsabile o supervisore?

YES	NO

24. Pensi di essere a tuo agio nell'assumere, disciplinare e delegare i compiti ai dipendenti?

YES	NO

25. Se dovessi scoprire di non avere le competenze di base necessarie per la tua attività, saresti disposto a rimandare i tuoi piani fino a quando non avrai acquisito le competenze necessarie?

YES	NO

Hai risposto a tutte le domande! Ora dovrai sommare i punti e verificare il risultato.

Fonte: Small buisness administration (SBA)
https://mysourcentrepreneur.com/wp-content/uploads/2022/04/SBA-Entrepreneurship-Readiness-Assessment-2.pdf

CONGRATULAZIONI, CE L'HAI FATTA!

EMPOWER

The partners

vhs Volkshochschule „Ehm Welk“ Schwerin

TRIMTAB

RegioVision GmbH Schwerin

ilmiofuturo

Folkuniversitetet

Donne nel Mondo

ISA institut

STEP Institute

Finanziato dall'Unione europea. Le opinioni espresse appartengono, tuttavia, al solo o ai soli autori e non riflettono necessariamente le opinioni dell'Unione europea o dell’Agenzia esecutiva europea per l’istruzione e la cultura (EACEA). Né l'Unione europea né l'EACEA possono esserne ritenute responsabili.

Co-funded by the European Union

Erasmus+ Enriching lives, opening minds.

CC BY SA