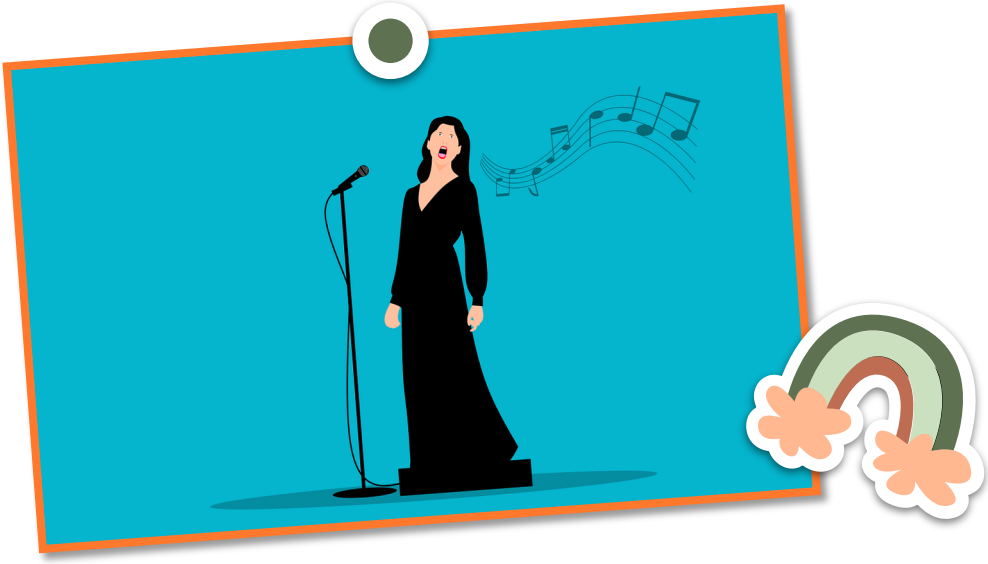

09

Avrei voluto essere un artista

Competenze trattate

Motivazione e perseveranza; gestione dell'incertezza, dell'ambiguità e del rischio; apprendimento attraverso l'esperienza.

Obiettivo dello strumento

Stimolare la riflessione dei partecipanti sulla propria situazione attuale, sulla volontà e sul potere di cambiarla.

Tempistiche

45 minuti

Descrizione

Grazie alla canzone i partecipanti sono stimolati a riflettere sulla propria situazione, sulle difficoltà che stanno affrontando e sul potere che hanno dentro di sé per cambiarla e passare ad altro.

09

Avrei voluto essere un artista

Come funziona?

Fate ascoltare la canzone alle donne migranti e poi chiedete loro di riflettere su di essa utilizzando le tabelle sottostanti.

Leggete insieme il testo e, nel caso in cui qualcosa non sia chiaro, aiutatele a comprendere il significato.

Cosa ne pensi di questa canzone? Che impressioni hai avuto? Secondo te, qual è l'argomento principale della canzone?

Secondo te, in che modo le difficoltà affrontate da questa canzone sono collegate ai problemi che stai affrontando ora? In che modo le difficoltà affrontate da questa canzone sono collegate alla problematica fondamentale della tua situazione lavorativa?

09 Avrei voluto essere un artista

Canzone: **Le blues du businessman**

Link: https://www.youtube.com/watch?v=9I6WbsZYRnc

Testo in inglese:

I'm successful in business
I'm successful in love
I often change my secretary

My office is at the top of a tower
From there I see the city upside down
From there I control my universe

I spend half my life in the air
Between New York and Singapour
I always travel in first class

I have my secondary residence
In all the Hiltons of the Earth
I can't stand poverty
...

Continua nella prossima pagina

09 Avrei voluto essere un artista

...

Are you happy at least?

I'm not happy but I look it

I lost my sense of humour

Since I have business sense

I made it and I'm proud of it

In fact, I only have a single regret

I'm not doing what I wanted to do

What do you want old friend?

In life we do what we can

Not what we want...

I wanted to be an artist

To be able to do my act

When the plane lands on the runway

In Rotterdam or in Rio

...

Continua nella prossima pagina

09 Avrei voluto essere un artista

...

I wanted to be a singer

To be able to scream who I am

I wanted to be a writer

To be able to fabricate my life (bis)

I wanted to be an actor

To change skin everyday

And to be able to think I'm handsome

On a big coloured screen (bis)

I wanted to be an artist

To have the world to remake

To be able to be an anarchist

And live like a millionaire (bis)

I wanted to be an artist

To be able to say why I exist

09

Avrei voluto essere un artista

Nota bene: Questa canzone potrebbe non essere adatta a tutti i partecipanti. Spetta a ciascun formatore valutare se i partecipanti sono adatti a questa canzone/strumento. In alternativa, l'istruttore può cambiare la canzone selezionandone un'altra potenzialmente più adatta allo specifico gruppo target. L'obiettivo e il processo di implementazione dello strumento non cambiano.

CONGRATULAZIONI, CE L'HAI FATTA!

EMPOWER

The partners

vhs Volkshochschule „Ehm Welk“ Schwerin

TRIMTAB

RegioVision GmbH Schwerin

ilmiofuturo

Folkuniversitetet

Donne nel Mondo

ISA institut

STEP Institute

Finanziato dall'Unione europea. Le opinioni espresse appartengono, tuttavia, al solo o ai soli autori e non riflettono necessariamente le opinioni dell'Unione europea o dell’Agenzia esecutiva europea per l’istruzione e la cultura (EACEA). Né l'Unione europea né l'EACEA possono esserne ritenute responsabili.

Co-funded by the European Union

Erasmus+ Enriching lives, opening minds.

CC BY SA